

Lageplan

Grundriss

M 1:100

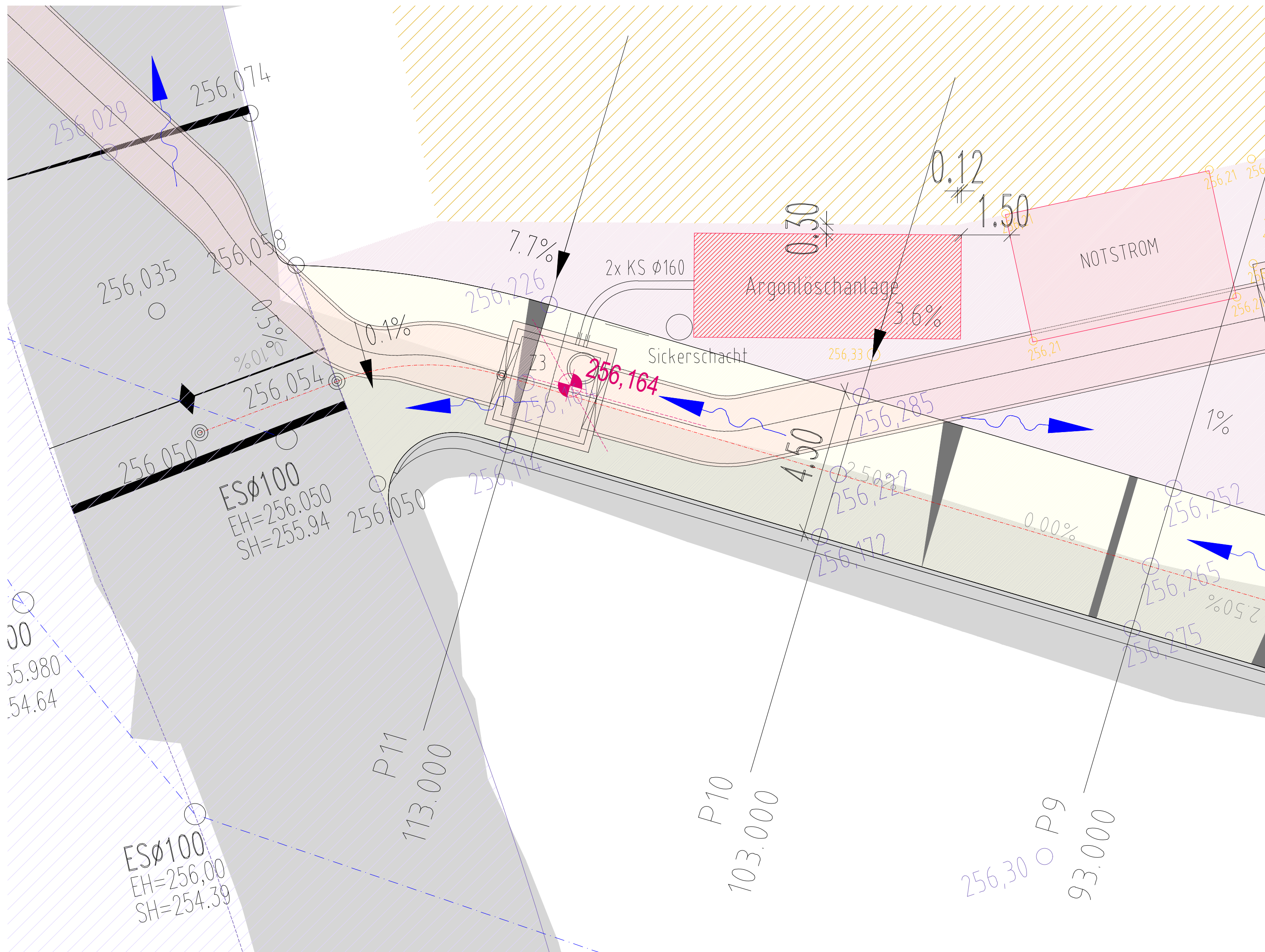
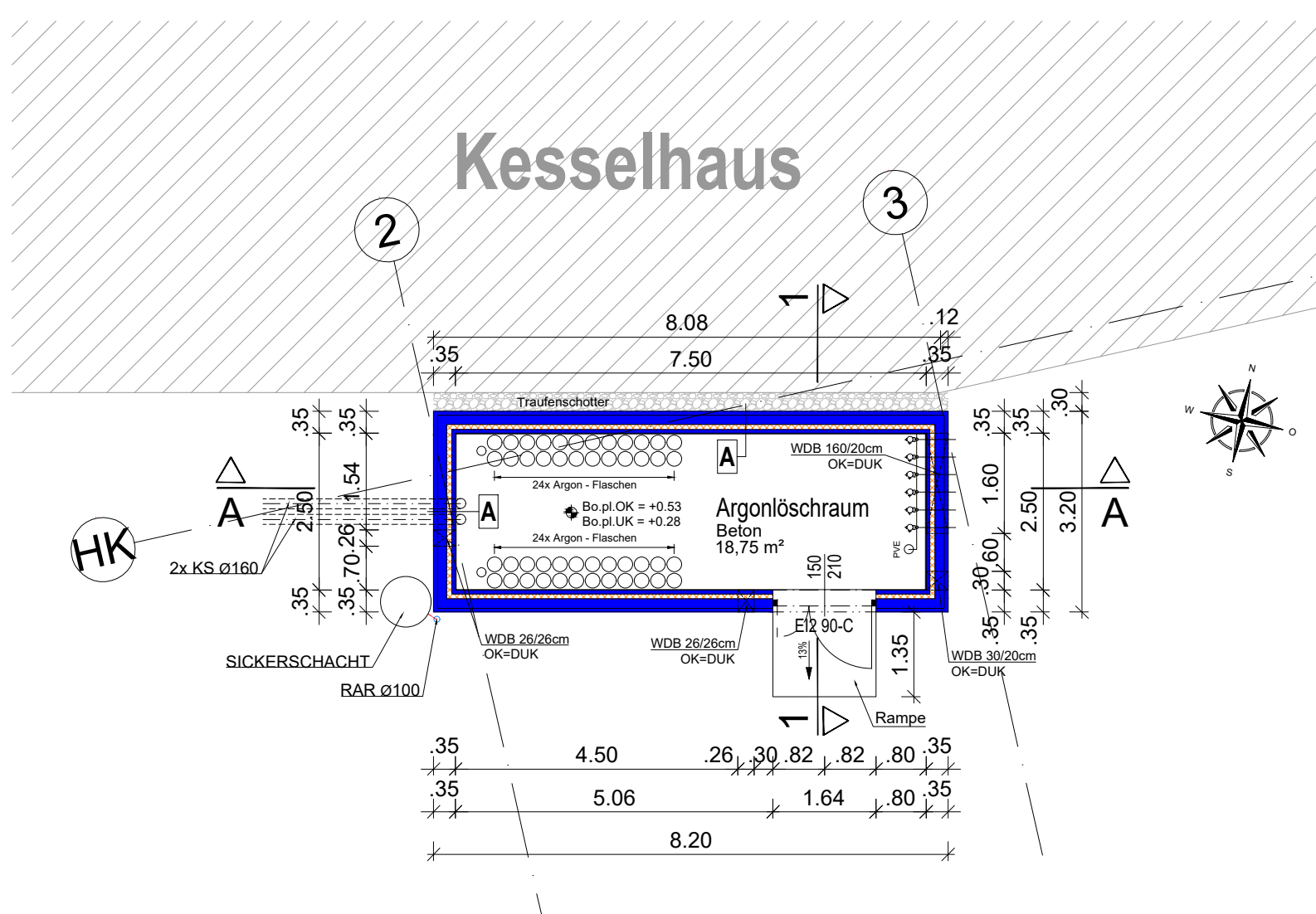

SCHNITT 1-1
M 1:100

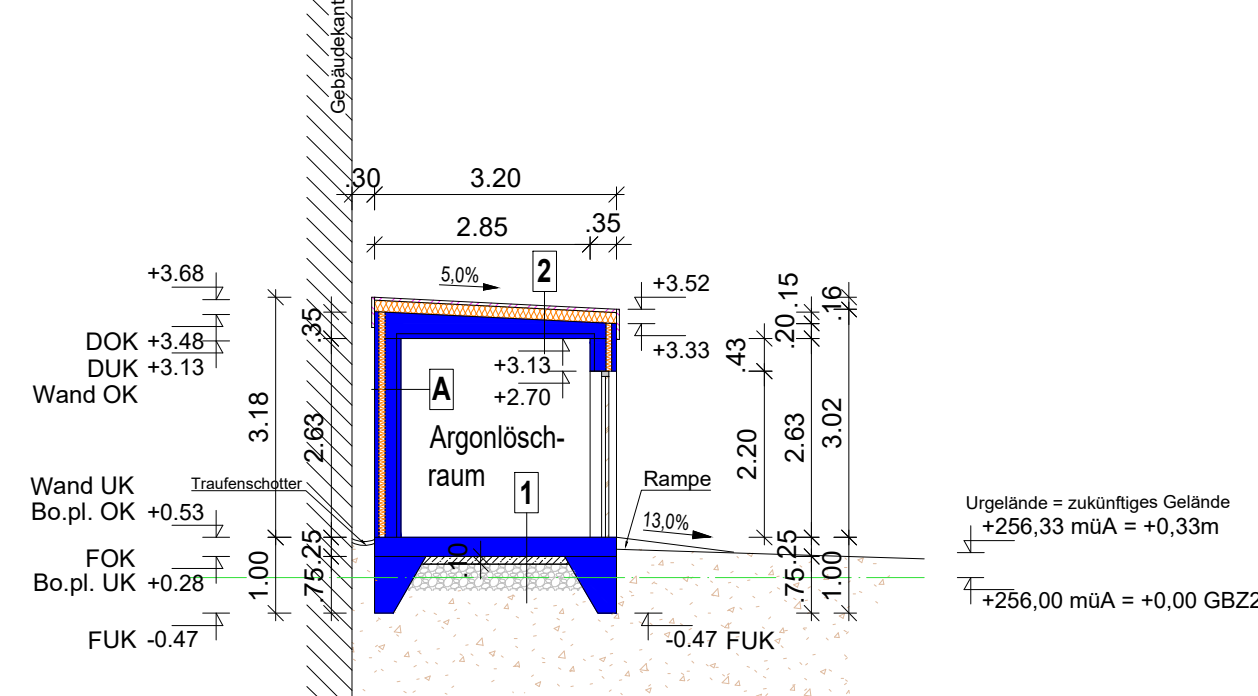

SCHNITT A-A
M 1:100

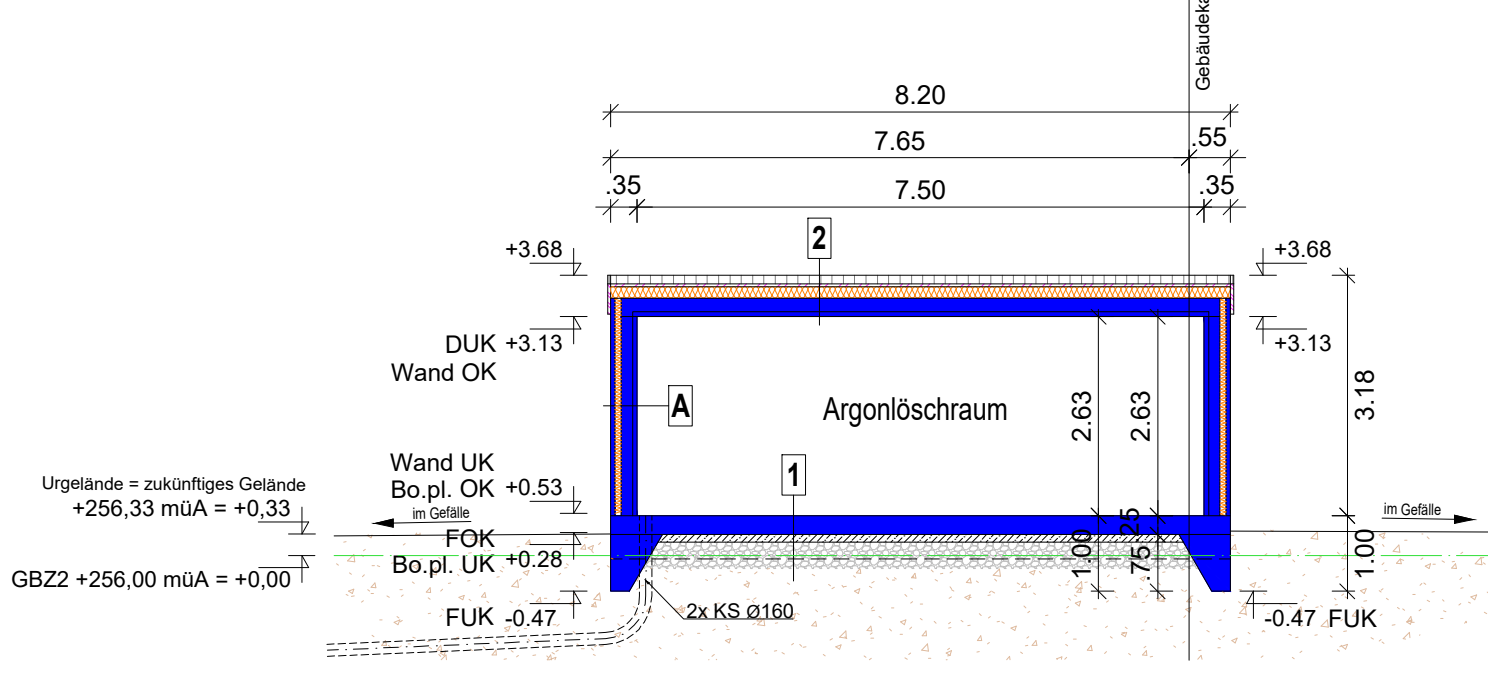

ANSICHT SÜD
M 1:100

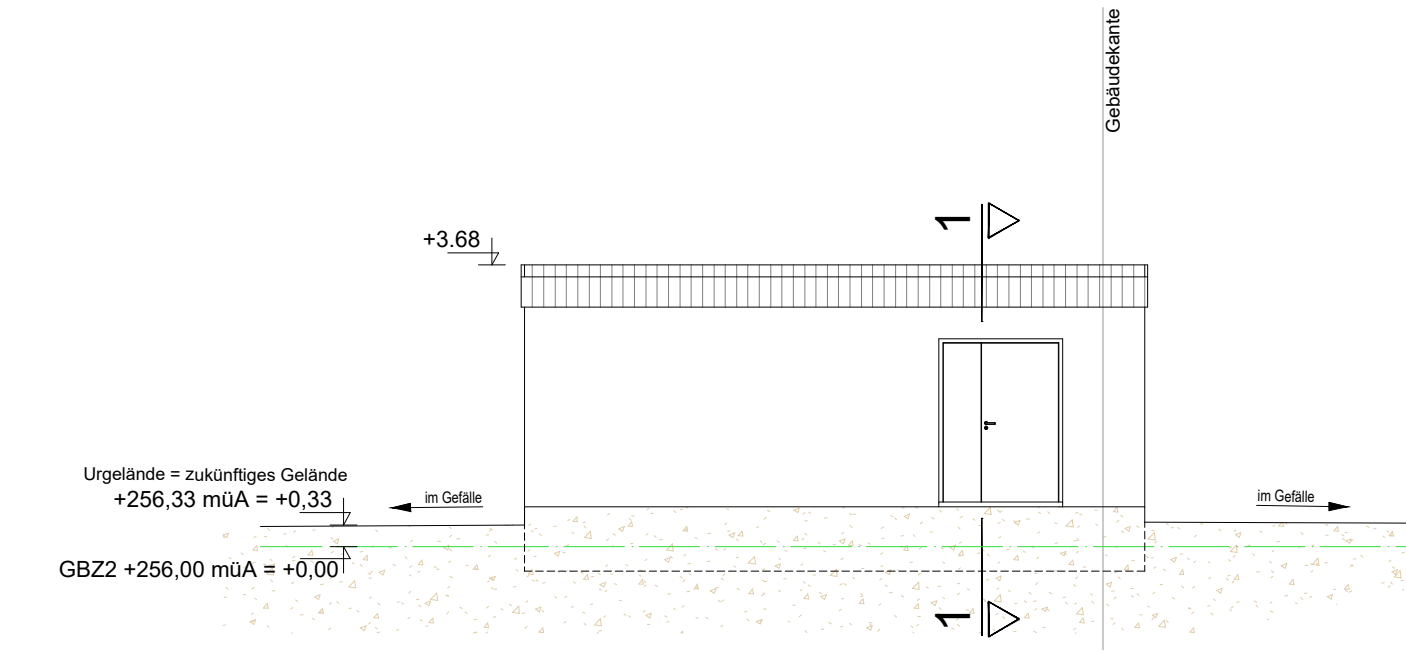

ANSICHT WEST
M 1:100

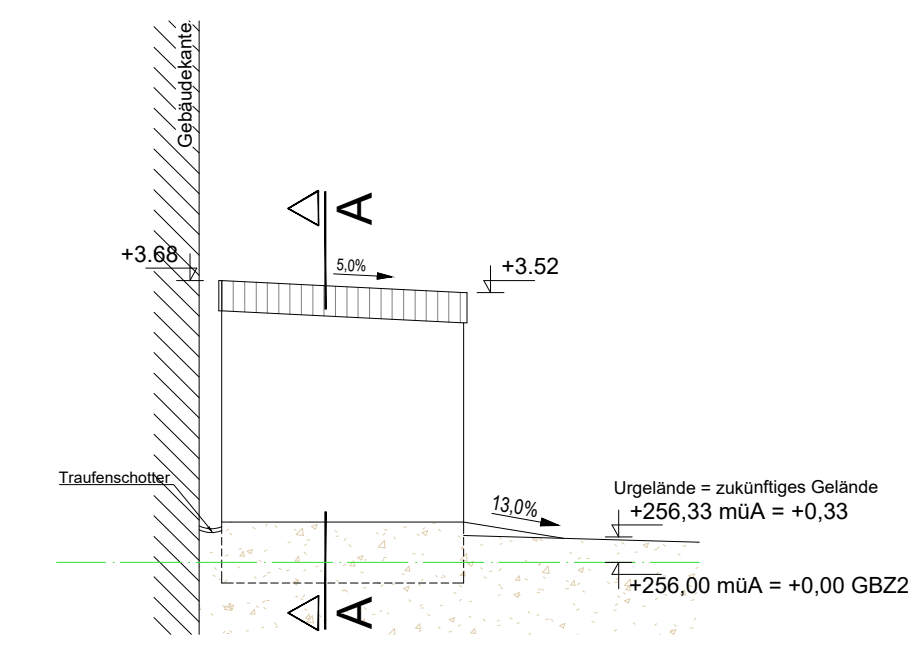

Aufbauten

Boden / Decke:

- 1 Boden:
- 25cm Stahlbetonplatte
 - 10cm Sauberkeitsschicht
 - 35cm Rollierung

Wände:

- 35cm Hohlwand (Feuerwiderstand REI90)

2 Decke (Feuerwiderstand REI90)

- 4cm Trapezblech
- 15cm Steinwolle
- 20 - 40cm Stahlbetondecke

ZUGEHÖRIGE ZEICHNUNGEN:

BENENNUNG	PLAN.NR.
Katasterplan	2358723

ÜBERSICHT:

$\pm 0.00 = 256 \text{ M.ü.A.}$

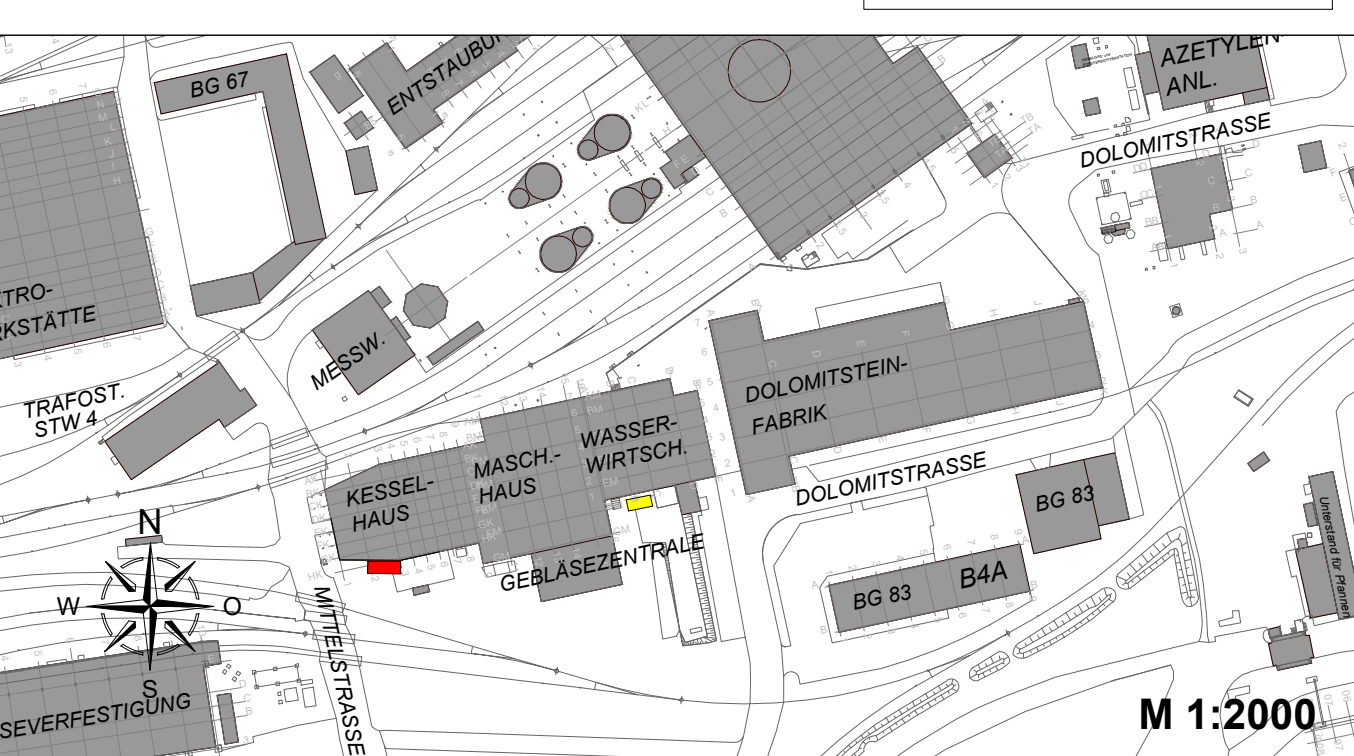

EINREICHPLAN

BAUHERR

GRUNDEIGENTÜMER

voestalpine

ONE STEP AHEAD

voestalpine

ONE STEP AHEAD.

BAUFÜHRER

PLANVERFASSEN:



DIPL.-ING. DR. TECHN. FRANZ PACHINGER
Ingenieurkonsulent für Bauingenieurwesen
Hauserstraße 13a
A-4040 Linz Tel.: 0664-615 5234

tel.: 0664-615 523

BEHÖRDE

LEGENDE

GRAU	BESTAND
GELB	ABBRUCH
ROT	ZIEGELMAUERWERK
GRÜN	MAGERBETON
BLAU	STAHLBETON
VIOLETT	STAHLKONSTRUKTION
BRAUN	HOLZKONSTRUKTION

A	Argonlöschanlage - Einreichung auf neuer Lage	10.12.25	Beluli
Version	Änderungstext	Datum	Bearbeiter

SAP Techn. Platz Ebene 1 Ebene 2 Ebene 3 Ebene 4 Ebene 5 Projekt	Standort LINZ Campus techn. Anlagen Roheisenenerzeugung Hochofenanlage 3 GBZ - Infrastruktur L66 HO 01.13 S20 GBZ2 Ar-LA	Maßstab M 1:100 Ersetzt für [SAP-ZIM Dokumentennummer] Gehört zu [SAP-ZIM Dokumentennummer] Ersetzt durch [SAP-ZIM Dokumentennummer]	voestalpine ONE STEP AHEAD. voestalpine Stahl GmbH voestalpine-Strasse 3 4020 LINZ, Austria
---	---	---	--

Diese Zeichnung bleibt unser Eigentum und darf ohne unsere schriftliche Genehmigung weder vervielfältigt noch Dritten zugänglich gemacht werden.

Gebläsezentrale 2 - Argonlöschanlage
Grundriss, Schnitt, Ansichten

	Datum	Name	Telefon	Erstellerfirma (Name und Anschrift)	
Ersteller	11.01.2023	Amon	6292	voestalpine Stahl GmbH	TSI  ZT Dr. Franz PACHINGER Linz
Prüfer	11.01.2023	Pachinger	9924	Investitionen und Engineering	

LC-ANL-RE-HA3-GZ2IN - BMLA-00371 SAP-Zuordnung zum technischen Platz SAP-ZDM Dokumentennummer		Dokumenttyp Blatt 1
---	--	------------------------

2063756 | BEP | von 1 | A